

Piano Strutturale Comunale Associato

Faenza - Brisighella - Casola Valsenio - Castel Bolognese - Riolo Terme - Solarolo

PSC 2009

L.R. 24 marzo 2000, n. 20 - "Disciplina generale sulla tutela e l'uso del territorio"

4.A_26

TUTELE: natura e paesaggio

scala 1:10000

SINDACO DI FAENZA Claudio Casadio	ASSESSORE ALLE POLITICHE DEL TERRITORIO COMUNE DI FAENZA Donatella Categari	SINDACO DI CASTEL BOLOGNESE Daniele Bantini
SINDACO DI BRISIGHELLA Davide Misaroli	PROGETTO Emilio Nanni	SINDACO DI RILO TERME Emme Poni
SINDACO DI CASOLA VALSENI Nicola Ingepp		SINDACO DI SOLAROLO Fabio Anzorelli

4.A_26

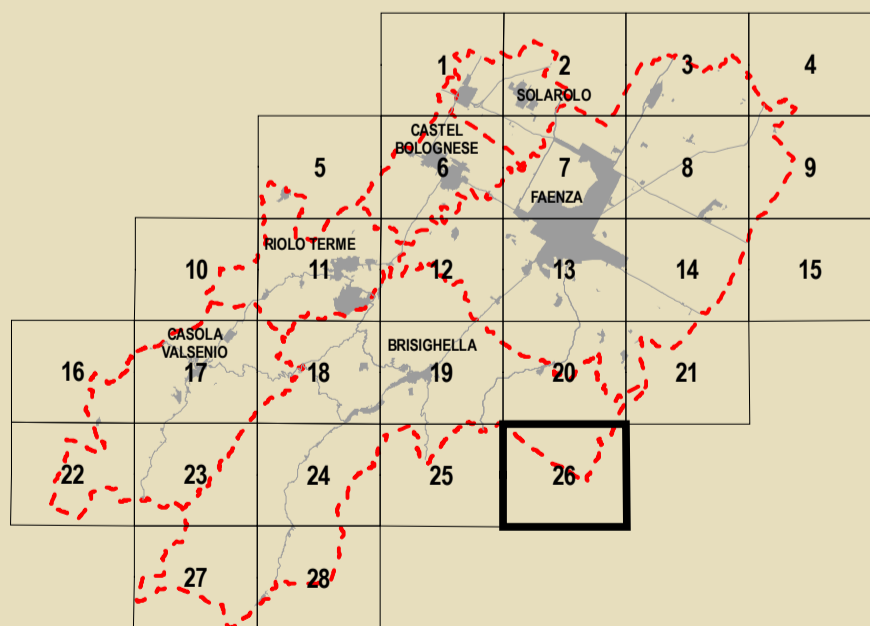

GRUPPO DI PROGETTAZIONE Mauro Benicoci Federica Drei Daria Stanzaglia Gabriele Tampieri Marco Villa	AZIONI COMUNALI Faenza: Giovanni Albani Brisighella: Laura Vecchi Casola Valsenio: Fausto Salvatori Castel Bolognese: Marco Calamandrei Riolo Terme: Afo Gentilini Solarolo: Cristina Santandrea	CONTRIBUTI Valutazione di Sostenibilità Ambientale e Territoriale Ecoazioni S.n.c. - Quibbio Massimo Santani - Valerio Calderaro Luca Tantarini - Vira Veterucci Gianfranceschi Aerea studio Dierma Bellini Sistema economico e sociale Claudio Facchini - Quallero Malpezzi Maurizio Marini - Simonetta Torzoli Isaiaa studio e servizio Luca Catani - Alvaro Pederzoli Alessandro Poggiani	AGENTI GEOLOGICI E TALENTI Faenza: Stefano Marabini Solarolo: Stefano Saviochi Sistema della infrastruttura per la mobilità TPS Ass. Professionale - Piergiulia Stefano Chiarini Brisighella: Giancarlo Rocchini Guido Francesco Marino Casola Valsenio: Isabella Invernizzi Crea S.r.l. - Ravenna Domenico Mili	ARCHITETTO TERRITORIALE Soprintendenza per i Beni Architettici dell'Emilia Romagna Chiara Guarnieri Gabriella Claudio Negrelli Gianna Montevocchi Soprintendenza e risparmio energetico Francesco Marinelli Des Biondi - Graziano Pompo scrittura Tiziana Piancastelli Claudia Lanzoni
---	---	--	---	---

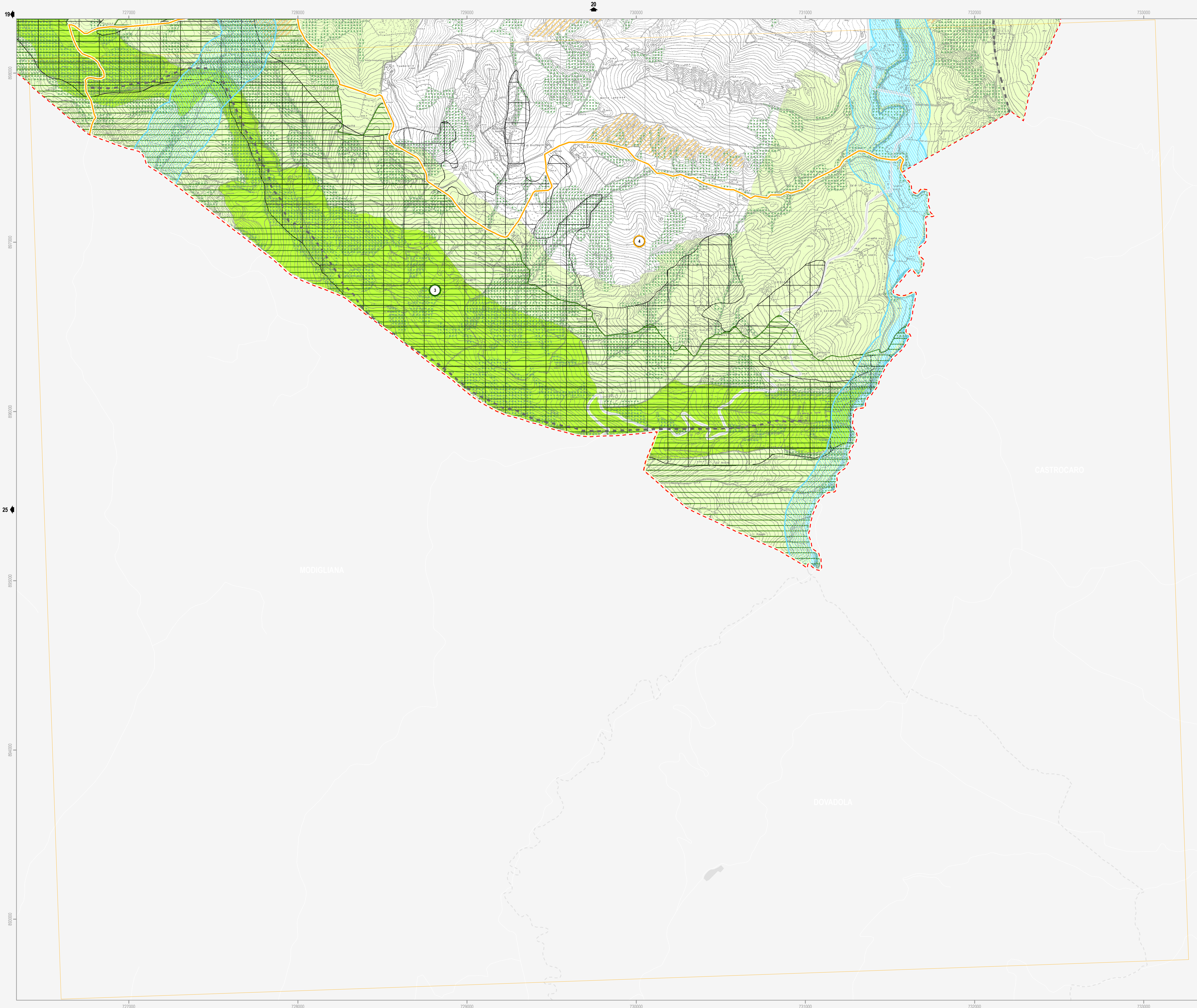

Confine comunale	Viabilità esistente	Autostrada
Centro Storico	Adeguamento viabilità	Adeguamento autostrada
Territorio pianificato	Viabilità di progetto	Rete ferroviaria esistente
Ambiti di nuova previsione del PSC	Tratto ferroviario di progetto	

Siti Rete Natura 2000 (Direttive 79/409/CEE e 92/43/CEE; D.G.R. n.1224/2008)

Siti di Importanza Comunitaria (SIC) (Art.10.2)

1. Alta valle del torrente Sintria	3. Pietramora, Ceparano, Rio Cozzi
2. Alto Senio	4. Pietramora, Ceparano, Rio Cozzi

Siti di Importanza Comunitaria (SIC) e Zone di Protezione Speciale (ZPS) (Art.10.2)

5. Vena del gesso romagnolo

Beni di interesse paesaggistico (D. Lgs n. 42/2004)

Parchi e riserve naturali (Art.10.4)

Aree forestali (Art.10.5)

Fiumi, torrenti e corsi d'acqua (Art.10.6)

Immobili ed aree dichiarate di notevole interesse pubblico (Art.10.6)

1. Parco Villa Gessi	D.M. 30-09-35	23. Ampliamento vincolo Rontana, Parco Carré	D.M. 12-09-75
8. Parco Case Grandi	D.M. 28-03-53	24. Vena dei Gessi	D.M. 30-07-74
19. Zona di Rontana	D.M. 20-09-74	27. Villa e Parco del Pane	D.M. 29-05-76
21. Zona di Rontana	D.M. 24-10-68	30. Vena dei Gessi	D.M. 30-07-74
22. Parco del Cardello	D.M. 16-06-75	31. Vena dei Gessi	D.M. 30-07-74

Tutela sovraordinata: Regione Emilia Romagna (L.R. n. 2/1977)

Alberi monumentali (Art.10.7)

Tutela sovraordinata: PTCP della Provincia di Ravenna

Reticolo idrografico - alvei (Art.12.2)

Zone di tutela dei caratteri ambientali di laghi, bacini e corsi d'acqua (Art.10.8)

Zone di tutela naturalistica - di conservazione (Art.10.9)

Zone di tutela naturalistica - di limitata trasformazione (Art.10.9)

Zone di particolare interesse paesaggistico ambientale (Art.10.10)

Calanchi (Art.10.11)

Dossi di ambito fluviale recente (Art.10.12)

Paleodossi di modesta rilevanza (Art.10.12)

Acquiferi carsici (Art.10.13)

Viabilità panoramica (Art.10.14)

Sistema collinare (Art.10.15)

Crinali spartiacque minori (Art.10.16)

Aree studio (Art.10.17)

Tutela sovraordinata: PIAE della Provincia di Ravenna

Aree di cava e/o di pertinenza (Art.10.18)

Tutela comunale

Singolarità geologiche (Art.10.19)

Comune di Brisighella

1. L'altipiano ed il versante di Monte Romano	12. I terrazzi della Zerbina
2. I calanchi di Pideura	13. Il poggio di Monte Piano
3. I gessi di Monte Mauro	14. La scarpata delle chiuse del Marzeno
4. La cresta dello Spungone	15. La "Zona unida" del Rio Cosina
	16. L'avulsione medioevale del fiume Lamone

Comune di Casola Valsenio

5. La faglia di Mercatale

Comune di Riolo Terme

6. Il terrazzo di Valsenio

Comune di Castel Bolognese

7. I colli sabbiosi della Serra	17. I gessi del Crivellari
8. I meandri recenti del Senio	18. I terrazzi fluviali antichi
	19. La "Sella" del Rio Sanguinario
	20. I calanchi del Rio Cugno

Comune di Faenza

9. La zona di Tebano	21. I corpi sabbiosi di Monte Rosso e Toranello
10. Il crinale di Olmetello	
11. La scarpata di Villa Gessi	22. La riviera del Valtreno